

# Discussions

---

Portail ALA

# Choix des champs sur la page de résultats

86 737 results for **[all records]**

Enregistrements

Carte

 Télécharger

par page: 20 ▼ trier: Ajouté le ▼ ordre: Ordre décroissant ▼

**Genus: *Momordica* L.** Date : 1975-06-30 Pays: Cameroun

Ressource De Données: **African Herbaria** Source De L'enregistrement: **Preserved Specimen** Numéro De Catalogue: **YA0007916** [Afficher l'enregistrement](#)

**Genus: *Momordica* L.** Date : 1975-06-30 Pays: Cameroun

Ressource De Données: **African Herbaria** Source De L'enregistrement: **Preserved Specimen** Numéro De Catalogue: **YA0007915** [Afficher l'enregistrement](#)

**Genus: *Zehneria* Endl.** Date : 1971-09-27 Pays: Cameroun

Ressource De Données: **African Herbaria** Source De L'enregistrement: **Preserved Specimen** Numéro De Catalogue: **YA0007908** [Afficher l'enregistrement](#)

**Genus: *Zehneria* Endl.** Date : 1981-07-23 Pays: Cameroun

Ressource De Données: **African Herbaria** Source De L'enregistrement: **Preserved Specimen** Numéro De Catalogue: **YA0007920** [Afficher l'enregistrement](#)

# Choix des champs sur la page de résultats

Species: *Zehneria scabra* (L. fil.) Sond. Date : 1972-05-15 Pays: Cameroun

Ressource De Données: African Herbaria Source De L'enregistrement: Preserved Specimen Numéro De Catalogue: YA0007922 [Afficher l'enregistrement](#)

- Espèce
- Date de collecte
- Pays de collecte
  
- Ressource de données → Herbier
- Source de l'enregistrement = Preserved Specimen
- Code barre

Collecteur ? Numéro de collecte ?

# Choix des champs de recherche (formulaire avancée)

Rechercher des spécimens dans African Herbaria

Espèces	<input type="text"/>
Genres	<input type="text"/>
Familles	<input type="text"/>
Détermination du spécimen	<input type="text"/>
Pays	<input type="text"/>
Localités	<input type="text"/>
Stations	<input type="text"/>
Date de début	<input type="text" value="mm/dd/yyyy"/> <input type="button" value="🗨"/> <input type="button" value="✕"/>
Date de fin	<input type="text" value="mm/dd/yyyy"/> <input type="button" value="🗨"/> <input type="button" value="✕"/>
Herbiers	<input type="text"/>
Usages	<input type="text"/>
Code barre	<input type="text"/>
Collecteurs	<input type="text"/>
Déterminateurs	<input type="text"/>

- statut IUCN
- date de détermination
- numéro d'échantillon
- autres rangs taxonomiques
- avec ou sans scan ?
- stade de vie
- altitude
- morphologie
- habitat
- nom vernaculaire

# Types de recherche

recherche exacte (suggestion)

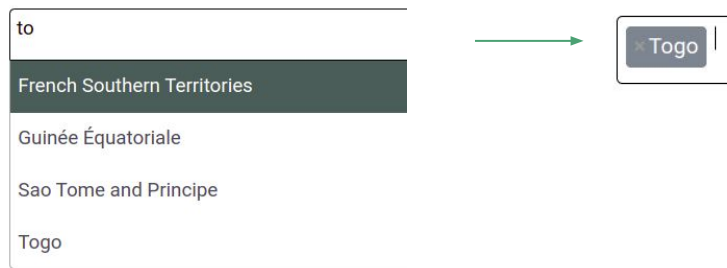

recherche approchante

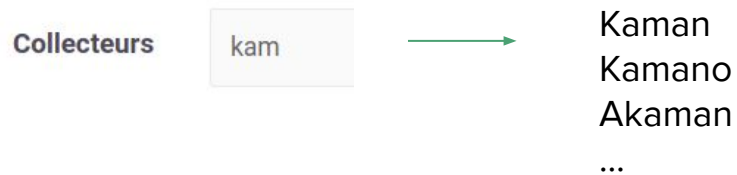

recherche exacte

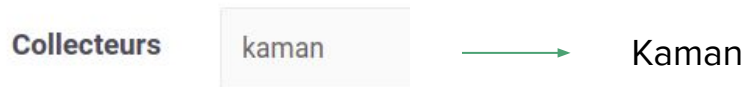

# Choix des champs de recherche (formulaire avancée)

Rechercher des spécimens dans African Herbaria

Espèces	<input type="text"/>	recherche exacte (suggestion)
Genres	<input type="text"/>	recherche exacte (suggestion)
Familles	<input type="text"/>	recherche exacte (suggestion)
Détermination du spécimen	<input type="text"/>	2 types de recherches (exacte ou approchante*)
Pays	<input type="text"/>	recherche exacte (suggestion)
Localités	<input type="text"/>	recherche exacte (suggestion)
Stations	<input type="text"/>	? conserver la suggestion ?
Date de début	<input type="text" value="mm/dd/yyyy"/> <input type="button" value="📅"/> <input type="button" value="✖"/>	
Date de fin	<input type="text" value="mm/dd/yyyy"/> <input type="button" value="📅"/> <input type="button" value="✖"/>	
Herbiers	<input type="text"/>	recherche exacte (suggestion)
Usages	<input type="text"/>	recherche exacte (suggestion)
Code barre	<input type="text"/>	2 types de recherches (exacte* ou approchante)
Collecteurs	<input type="text"/>	2 types de recherches (exacte ou approchante*)
Déterminateurs	<input type="text"/>	2 types de recherches (exacte ou approchante*)

# Discussions

---

Site Web

# Pages générales

Liste des participants

Choix des logo partenaires



# Pages herbiers

Vérifier les noms des herbiers

Ajouter les site internet des herbiers

Revue des pages de description d'herbier

Revue des pages de biographie

Revue de la page contacts

# Pages documents

Ajouter une page de téléchargement de documents (PDF)

Définir les catégories de documents (création d'une page par catégorie)

# Discussions

---

Données

# Jeux de données

Regional Checklist of medicinal plants

Herbier du Bénin

(Cameroun)

Herbier du Centre National de Floristique de Côte d'Ivoire

Herbier National du Gabon

Herbier National de Guinée (HNG)

Togo National Herbarium Database

réutilisation de l'identifiant  
GBIF du jeux de données

problématique du projet

mise à jour de la  
description (en commun?)  
et des contacts

# Usages



Usages sur  
les étiquettes  
des parts  
d'un taxon



Usages dans  
la bibliographie  
du taxon

## Checklist des plantes médicinales

**TAXON** *Dalbergia saxatilis* Hook. f.

Usages sur les étiquettes  
des parts de tous les  
spécimens de ce taxon

+

Usages de ce  
taxon dans la  
bibliographie

## Jeux de données des spécimens

**SPECIMEN** TOG005892

Usages sur l'étiquette de la  
part de ce spécimen

# Gestion de la sensibilité

Définie via RIHA dans le Référentiel Taxonomique commun

Pour un taxon, attribution d'un niveau de protection

⇒ Définir la liste des niveaux de protection

- ☐ protection permanente
- ☐ protection temporaire
- ☐ ...

Edition du taxon *Ceiba pentandra* (C. Linnaeus) J. Gaertner

Accueil RIHA / [Le référentiel taxonomique](#) / *Ceiba pentandra* (C. Linnaeus) J. Gaertner

Référentiel ALA
<b>Taxonomie</b>
Bibliographie
Types
Nom local & usage

Famille  
Bombacaceae K.S. Kunth

Basionyme  
Bombax pentandrum C. Linnaeus

Statut nomenclatural  
Sélectionner un statut nomenclatural

Protection permanente[A] / temporaire[B]

Libellé du taxon  
Ceiba pentandra (C. Linnaeus) J. Gaertner

# Attribution des niveaux de protection

## Attribution **par taxon uniquement**

	Protection
Adansonia digitata	-
Ceiba pentandra	permanente
Annona glauca	temporaire

## Attribution **par taxon et pays**

	Pays	Protection
Adansonia digitata	Cameroun	-
	Gabon	permanente
	Togo	-
Ceiba pentandra	Cameroun	permanente
	Gabon	permanente
	Togo	temporaire

# Conséquence de la sensibilité sur la publication

Pas de niveau de protection

⇒ **publication complète**

Niveau de protection normal

⇒ **publication sans les informations sensibles**, au GBIF et sur le portail régional

Niveau de protection élevé

⇒ **pas de publication** du spécimen, ni au GBIF, ni sur le portail régional



# Définition des informations sensibles

Coordonnées géographiques

Stations

Localités

Date de collecte

Commentaires

Scan (étiquette)

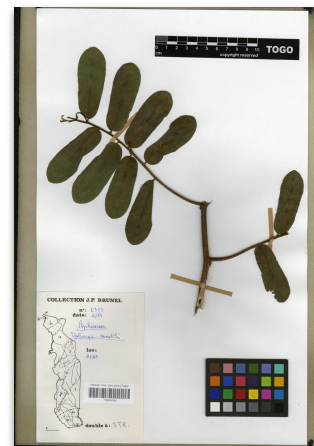

# Utilisation du statut UICN

Prise en compte sur statut UICN en supplément du statut régional

Définir la correspondance entre les valeurs du statut UICN et les conséquences (diffusion, diffusion floutée, pas de diffusion)

# Scans de parts

Utiliser le format JPEG

Restreindre la taille / résolution

<http://riha.african-herbaria.org/img/parts/TOGO05892.jpg>

1500x2000 - 500ko

Nommer les scans avec le code barre (ex: TOGO05892.jpg)

# Scans de parts

Ajout du scan par l'interface RIHA

Téléversement depuis l'écran d'édition de la part d'herbier

Ajout d'un lot de scans par l'administrateur

Envoi du lot à l'administrateur (Wetransfer ? disque dur physique ?)

Copie sur le serveur par l'administrateur

Nommage obligatoire avec le code barre pour pouvoir faire le lien

# Code barre

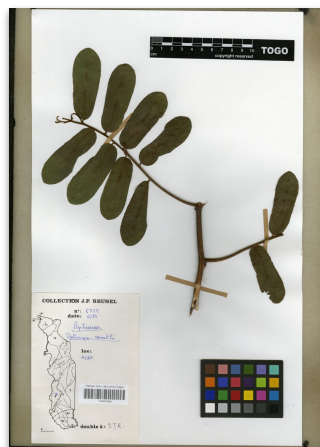

TOGO05892

facultatif



TOGO05892

facultatif



TOGO05892

**obligatoire**  
pas de diffusion



TOGO05892

**obligatoire**  
pas de diffusion